



The Protocol on Specially Protected Areas and Wildlife in the Wider Caribbean (SPAW):

Parque Nacional La Caleta

- A SPAW listed site -

Identification

Country: República Dominicana
Name of the area: Parque Nacional La Caleta
Administrative region: Municipio de La Caleta
Date of establishment: 25/09/1986
Geographic location:
 Longitud X: 18.4457331
 Latitud Y: -69.6918409
Date of listing under SPAW: 09 Diciembre 2014

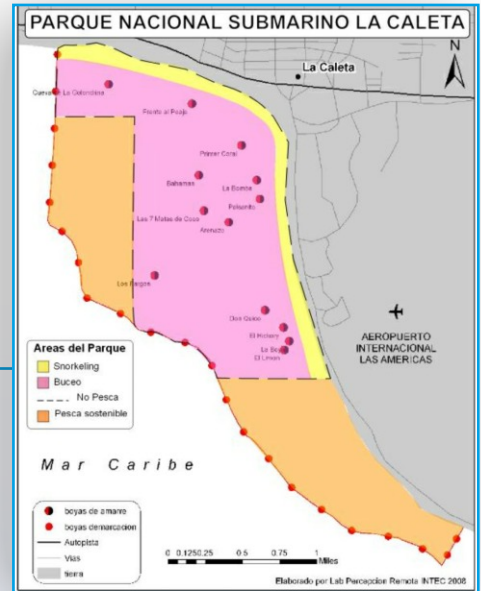

Contacts:
 Dirección de contacto: prolongación fantino falco 5, Piantini, Santo Domingo República Dominicana
 Sitio web: www.reefcheckdr.org
 Dirección de correo electrónico: info@reefcheck.org

Introduction

El Parque Nacional Submarino La Caleta, creado por el Decreto Presidencial No. 249 del 25 de Septiembre del 1986, y luego ratificado por la Ley Sectorial de Áreas Protegidas No. 202-2004, por la importancia y estado de salud de sus arrecifes de coral, así como destino para el buceo con tanque (SCUBA), y el uso de sus recursos pesqueros por la comunidad de La Caleta. Esta zona de la costa sur Dominicana, posee condiciones especiales debido a su ubicación a sotavento de la Península de Caucedo, lo que la protege de los vientos y oleajes predominantes del sureste. Se ha utilizado desde la época precolombina como lugar de asentamiento de comunidades humanas, e ideal para realizar actividades productivas como la pesca, navegación y más recientemente el buceo, y otros deportes acuáticos como el kayaking, natación en aguas abiertas, y paddle boarding. También debido a estas condiciones naturales, los arrecifes de coral crecen vigorosamente en aguas claras y poco contaminadas, sirviendo como refugio y criadero de especies marinas y especialmente de algunas con importancia alimentaria y económica. Debido a esto, y en tiempos remotos, los indígenas de la isla establecieron allí un poblado aparentemente numeroso, y mientras en otras regiones de la agreste costa sur dominicana no se encontraban pobladores, en La Caleta siempre existió un asentamiento humano autosuficiente.

temente el buceo, y otros deportes acuáticos como el kayaking, natación en aguas abiertas, y paddle boarding. También debido a estas condiciones naturales, los arrecifes de coral crecen vigorosamente en aguas claras y poco contaminadas, sirviendo como refugio y criadero de especies marinas y especialmente de algunas con importancia alimentaria y económica. Debido a esto, y en tiempos remotos, los indígenas de la isla establecieron allí un poblado aparentemente numeroso, y mientras en otras regiones de la agreste costa sur dominicana no se encontraban pobladores, en La Caleta siempre existió un asentamiento humano autosuficiente.

SPAW criteria met

Ecological criteria

- Representatividad
- Valor de conservación
- Rareza
- Naturalidad
- Hábitats críticos
- Diversidad
- Conectividad/coherencia
- Resiliencia

Cultural and socio-economic criteria

- Productividad
- Uso cultural y tradicional
- Beneficios socio económicos

Site description

General features of the site

Size: 2 cuadrados

Terrestrial surface under sovereignty, excluding wetlands: 611 km²

Wetland surface: 0 ha

Marine surface: 10 km²

National status of your protected area: Parque Nacional Submarino La Caleta

Marine ecoregion: 65. Antillas Mayores

Management structure, authority

En la actualidad, el Parque Nacional Submarino La Caleta se maneja legalmente bajo el concepto de co-gestión, en donde el Ministerio de Medio Ambiente y Recursos Naturales comparte con la Fundación Reef Check República Dominicana, mediante la modalidad de co-gestión, la administración del Parque Nacional Submarino La Caleta. Según este acuerdo, se creó el consejo de co-manejo (o co-gestión) de dicha área protegida, al cual está compuesto por:

- Tres representantes del Ministerio Medio Ambiente y Recursos Naturales, siendo uno de éstos el (la) administrador(a) del Parque, que preside este consejo;
- Un representante de la Fundación Reef Check República Dominicana, que sirve como Secretario;
- Un representante del Ayuntamiento Local;
- Un representante del Ministerio de Turismo;
- Un representante de la Cooperativa de Pesca y Prestadores de Servicios Turísticos de La Caleta (COOPRESCA).
- Un representante del Museo del Hombre.
- Un representante de la Comunidad Local.

Management plan

EL Plan de manejo actual, se basa en las siguientes directrices:

1. Aplicar el modelo de gestión compartida para el manejo del AMP según el procedimiento de gestión compartida del Ministerio de Ambiente y Recursos Naturales.
2. Crear un sistema de financiamiento local sostenible e independiente.
3. Estructurar y entrenar de los diferentes grupos de usuarios
4. Evaluar regularmente (monitorear) la salud de los ecosistemas naturales del AMPel Ministerio de Cultura.
5. Con la evaluación inicial y posterior monitoreo de los ecosistemas presentes en la AMP, determinar los impactos presentes y que puedan ser resueltos en el corto o mediano plazo.

6. Desarrollar medidas para reducir o eliminar de los impactos.

7. Zonificar el AMP.

8. Desarrollar e implementar alternativas económicas de base comunitaria.

9. Desarrollar un programa de manejo integrado de la cuenca influyente en el AMP.

10. Restaurar activamente o acelerar la restauración pasiva de los ecosistemas.

11. Desarrollar e implementar programas de promoción y mercadeo de las actividades productivas sostenibles para asegurar la sostenibilidad.

12. Integrar la AMP siendo manejada exitosamente a redes nacionales o internacionales de otras AMPs.

Main fauna populations and/or those of particular importance present (resident or migratory) in the area:

En la actualidad, el Parque Nacional Submarino La Caleta cuenta con un nivel de protección y conservación de los recursos marinos que han dado como resultado una mejoría en la salud de los arrecifes, mayores poblaciones de peces arrecifales, mayor cobertura de coral vivo, y una comunidad involucrada en el manejo del AMP, y con posibilidades reales de percibir beneficios económicos por el uso sostenible de los recursos.

Inhabitants inside the area or in the zone of potential direct impact on the protected area:

Dentro del área:

Permanente: not given

Estacional: not given

En la zona de potencial impacto directo

Permanente : not given

Estacional : not given

International status and Date of designation

Reserva de Biosfera : No

Sitio Ramsar: No4

Área para los aves significativa: No

Patrimonio de la Humanidad (UNESCO): No

SPAW Site : 09 Diciembre2014

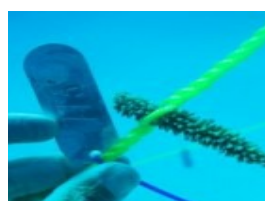

Links

PA LISTING : www.spaw-palisting.org

CaMPAM : <http://campam.gcfi.org/campam.php>

UNEP-CEP : www.cep.unep.org/

SPAW-RAC : www.car-spaw-rac.org