

Parque Nacional de Cotúbanama

Una área protegida en la lista SPAW



País: República Dominicana

Estructura de Manejo / Autoridad: Ministerio de Medio Ambiente y Recursos Naturales de la República Dominicana

Fecha de establecimiento: 16 de Septiembre de 1975

Fecha de registraci3n SPAW: 27 de Septiembre de 2014

Tamaño: 812.31 km cuadrados

Superficie terrestre: 451 km cuadrados

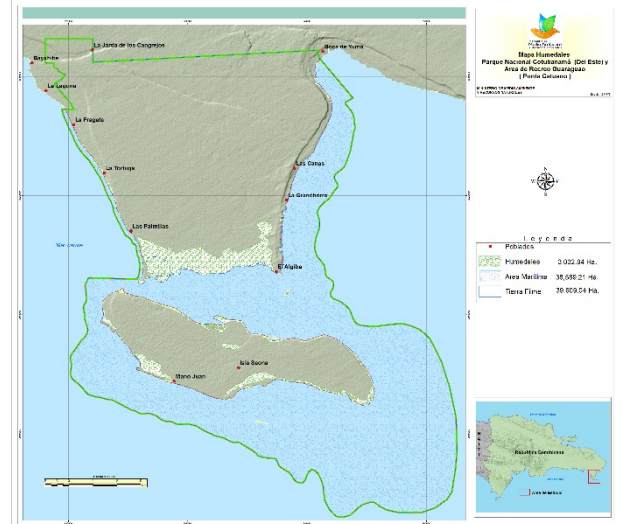

Contexto:

Considerado uno de los parques nacionales m1s antiguos de la Rep3blica Dominicana, el Parque Nacional de Cotúbanama est1 situado en el extremo sureste del pa3s, entre las provincias de La Romana y La Altagracia. Se extiende en forma trapezoidal cuya base principal est1 representada por una l3nea imaginaria que une las ciudades de Boca de Yuma y Bayahibe y su base menor por la costa sur. Esta zona protegida abarca un territorio total de 812,31 km², incluida la isla Saona y su extensi3n de 110 km².

Adem1s de sus ecosistemas y habitats, el Parque tambi3n tiene cuevas y cavidades, vestigios de la cultura y la historia de los habitantes de la isla antes de la llegada de los espa1oles.

Poblaciones de fauna principales y/o los de importancia especial presentes (permanentes y migratorios) en la zona:

Los recursos costeros y marinos del parque son 3nicos y sirven de refugio, nicho y h1bitat a importantes grupos faun3sticos.

La fauna terrestre cuenta con m1s de 300 especies de invertebrados, 4 especies de peces y 7 especies de anfibios, 31 reptiles, 7 mam3feros y 170 especies de aves (marinas y terrestres).

En cuanto a las aves, el parque ha sido incluido en las 21 1reas importantes de conservaci3n de aves de la Rep3blica Dominicana, y es una de las m1s importantes del mundo.

Aves de la Rep3blica Dominicana, entre las especies end3micas se reportan el periquito y el cuervo.

En cuanto a mam3feros marinos, se reportan cuatro especies de delfines, la ballena jorobada, el cachalote y el manat3.



Ecosistemas principales en la zona:

El parque es una de las pocas zonas de bosque tropical conservadas de forma compacta en la región oriental del país, donde existen varios tipos de ambientes, ecosistemas y hábitats, que propician una gran diversidad biológica.

El Parque de Cotúbanama posee una amplia gama de recursos naturales: bosques, zonas costeras, playas, manglares, arroyos, abrigos rocosos, acantilados, humedales.

Amenazas Posibles:

Como principales amenazas se encuentran: régimen de propiedad no consistente con los objetivos del área protegida y otros aspectos legales; bajos niveles de conocimiento y de conciencia sobre el valor del área protegida; usos del suelo no compatibles en zona núcleo; actividades ilegales en zona núcleo; y problemas sociales y comunitarios.

PLAN DE MANEJO

Límites

- Elaborar una propuesta de límites para fortalecer la integridad territorial del Parque y corregir errores y definidas acciones para compensar propietarios privados
- Estudio de propiedad de la tierra y acuerdos con propietarios

Gestión del Parque y participación de comunidades

- Mejorar la gestión del Parque con participación de comunidades y actores institucionales claves
- Acuerdo interinstitucional con turismo, agricultura, Marina de Guerra, INAPA y ayuntamientos

Conocimiento e Identidad del Parque

- Aumentar el conocimiento sobre el Parque y el orgullo e identidad con el mismo
- Programa de educación e Información con maestros y estudiantes
- estrategia de comunicación del PNE

Usos no compatibles, Presiones y Amenazas

- Mejorada la infraestructura, el transporte, la comunicación y el equipamiento
- Reducir el número de infracciones cometidas
- Asignar el personal requerido
- Aumentar los ingresos turísticos

Beneficios directos de las comunidades

- Aumentar la participación local en los empleos y los ingresos generados por el Parque
- Mejorar los servicios de la comunidad
- Implementar la capacitación de los comunitarios para el aprovechamiento de los beneficios generados

Contacto:

Página web: <http://www.ambiente.gob.do/>

Dirección e-mail:

El Parque Nacional de Cotúbanama es parte de la **red de gestores de las áreas protegidas SPAW**.

Para más información : <https://www.car-spaw-rac.org/?Areas-Protegidas>