

# Parque Nacional Los Haitises

Una área protegida en la lista SPAW



**País:** República Dominicana

**Estructura de Manejo / Autoridad:** Ministerio de Medio Ambiente y Recursos Naturales de la República Dominicana

**Fecha de establecimiento:** 10 de enero de 1968

**Fecha de registración SPAW:** 09 de Diciembre de 2014

**Tamaño:** 631 km cuadrados

**Superficie terrestre:** 451 km cuadrados

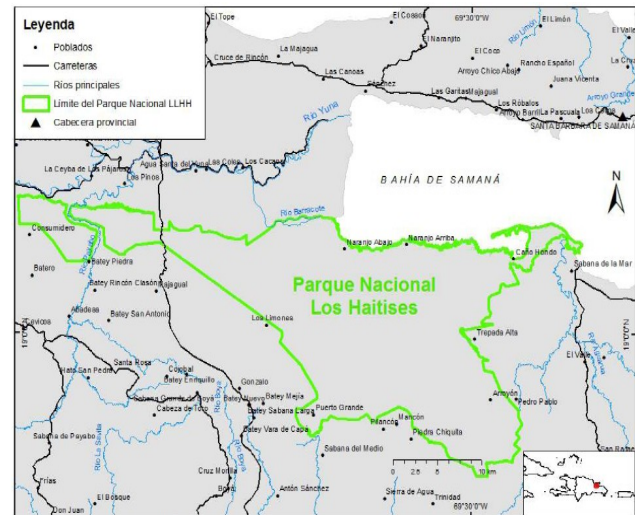

Preparado por el Laboratorio de Geomática INTEC 2014.

## Contexto:

El Parque Nacional Los Haitises (PNLH) está constituido por una plataforma kárstica del Mioceno de la era terciaria, formado por rocas calcáreas y calizas. La plataforma de unos 80 kilómetros de largo en orientación oeste-este está formada por cerros con altura entre 200 y 300 msnm. Los cerros más altos son La Deseada con 469 m y Carmona con 355m.

## Poblaciones de fauna principales y/o los de importancia especial presentes (permanentes y migratorios) en la zona:

Para la descripción de la fauna, se sigue aquí el estudio de DNP/AECI/Agencia de Medioambiente de la Junta de Andalucía (1991) y Perdomo et al. (2010). Los grupos taxonómicos y su número de especies reportados para el parque se presentan a continuación:

- **Moluscos** 46 especies
- **Crustáceos** 10 especies
- **Anfibios** 10 especies tres de estos endémico
- **Reptiles** 23 especies dos de estos endémico
- **Mamíferos** 12 especies
- **Aves** se reporta un total de 178 especies, incluyendo especies terrestres, acuáticas y marinas.

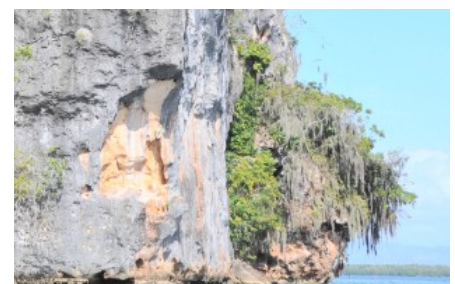

### Ecosistemas principales en la zona:

El área del Parque Nacional Los Haitises presenta un mosaico de ambientes naturales que incluye cayos, humedales, farallones costeros, colinas o mogotes, depresiones y valles.

Así, los principales ecosistemas presentes en el parque son: bosque latifoliado húmedo; bosque semidecíduo; manglar; costas rocosas y farallones; cayos; y praderas marinas.

### Amenazas Posibles:

Quemas e incendios; tala para agricultura y ganadería; extracción de mangles; cacería, captura y destrucción de hábitats; perturbación por la visitación desordenada; desconocimiento de la importancia de la biodiversidad; pesca indiscriminada en lugares de crianza y con artes prohibidas; contaminación por escapes de combustible de embarcaciones ecoturísticas; Penetración descontrolada en cavernas del litoral; alteración y degradación por destrucción de bosques; acumulación de basura en zonas de visitación; áreas de minado; acumulación excesiva de visitantes en un mismo tiempo y espacio; contaminación por uso de agroquímicos en la agricultura; y explotación no planificada.

## PLAN DE MANEJO

### Marco Legal e institucional

- Definición y aplicación de una política destinada a la recuperación de la integridad ecológica y territorial del parque
- Fortalecimiento del marco institucional para la gestión con criterios participativos e incluyentes

### Recursos y servicios ambientales

- Reducir la superficie con usos conflictivos
- Reducción de la cacería y captura de especies amenazadas
- Mejorar la efectividad del manejo
- Incrementar los ingresos generados por el AP, el monto y la ejecución presupuestaria

### Conocimiento e Identificación de los actores locales

- Aumentar el conocimiento e identificación de las comunidades, autoridades locales y sectoriales y otros sectores sobre el valor del AP

### Participación de las comunidades

- Aumentar la participación comunitaria en los beneficios del ecoturismo
- Aumentada la superficie con usos sostenibles en la zona de amortiguamiento

### Investifación y Monitoreo

- Ejecutar un programa de investigaciones
- Ejecutar un sistema de monitoreo y evaluación del Plan de Manejo
- Sistema de monitoreo de la biodiversidad

### Contacto:

Página web: <http://www.ambiente.gob.do/>

Dirección e-mail:

El Parque Nacional de Haitises es parte de la **red de gestores de las áreas protegidas SPAW**.

Para más información : <https://www.car-spaw-rac.org/?Areas-Protegidas>